



ΕΛΛΗΝΙΚΗ ΔΗΜΟΚΡΑΤΙΑ  
ΥΠΟΥΡΓΕΙΟ ΥΠΟΔΟΜΩΝ & ΜΕΤΑΦΟΡΩΝ  
ΓΕΝΙΚΗ ΓΡΑΜΜΑΤΕΙΑ ΥΠΟΔΟΜΩΝ  
ΕΤΑΙΡΕΙΑ ΠΑΓΙΩΝ ΕΥΔΑΠ (ΝΠΔΔ)

ΣΥΜΒΑΣΗ :	ΥΠΗΡΕΣΙΕΣ ΤΕΧΝΙΚΟΥ ΣΥΜΒΟΥΛΟΥ ΥΠΟΒΟΗΘΗΣΗΣ ΤΗΣ ΤΕΧΝΙΚΗΣ ΥΠΗΡΕΣΙΑΣ ΤΗΣ ΕΤΑΙΡΕΙΑΣ ΠΑΓΙΩΝ ΕΥΔΑΠ ΓΙΑ ΤΗΝ ΣΥΝΤΑΞΗ ΜΕΛΕΤΗΣ & ΤΕΥΧΩΝ ΔΗΜΟΠΡΑΤΗΣΗΣ ΕΡΓΟΥ ΓΙΑ ΤΗΝ ΕΞΑΣΦΑΛΙΣΗ ΤΟΥ ΥΔΡΑΓΩΓΕΙΟΥ ΜΟΡΝΟΥ ΑΠΟ ΒΡΑΧΟΚΑΤΑΠΤΩΣΕΙΣ ΣΤΑ ΤΜΗΜΑΤΑ, ΑΠΟ ΕΞΟΔΟ ΣΗΡΑΓΓΑΣ ΚΙΘΑΙΡΩΝΑ έως ΕΕΝ ΜΑΝΔΡΑΣ και ΑΠΟ ΕΕΝ ΜΑΝΔΡΑΣ έως ΕΕΝ ΜΕΝΙΔΙΟΥ
-----------	---

ΤΜΗΜΑ 1ο (ΕΞΟΔΟΣ ΣΗΡΑΓΓΑΣ ΚΙΘΑΙΡΩΝΑ ΕΩΣ ΕΕΝ ΜΑΝΔΡΑΣ)

ΤΙΤΛΟΣ :	ΟΡΘΟΦΩΤΟΧΑΡΤΕΣ ΜΕ ΤΟΠΟΓΡΑΦΙΚΑ ΥΠΟΒΑΘΡΑ Χ.Θ. 4+046.69 ΕΩΣ 7+150.45	ΑΡΙΘ. ΤΕΥΧΟΥΣ ΑΡΙΘ. ΣΧΕΔΙΟΥ  3/5
		ΚΛΙΜΑΚΑ 1:2000

ΑΝΑΔΟΧΟΣ :	ΗΜΕΡΟΜΗΝΙΑ	ΓΙΑ ΤΟΝ ΑΝΑΔΟΧΟ
« Ν.ΛΟΥΚΑΤΟΣ & ΣΥΝΕΡΓΑΤΕΣ ΑΝΩΝΥΜΗ ΕΤΑΙΡΙΑ ΜΕΛΕΤΩΝ »  <b>N. LOUKATOS</b> & ASSOCIATES S.A.	ΜΑΡΤΙΟΣ 2021	 N.ΛΟΥΚΑΤΟΣ ΠΟΛ. ΜΗΧΑΝΙΚΟΣ

ΣΥΝΤΑΧΘΗΚΕ	ΟΝΟΜΑΤΕΠΩΝΥΜΟ ΠΑΝΤΕΛΗΣ ΚΑΡΠΟΥΖΟΓΛΟΥ ΤΟΠ. ΜΗΧΑΝΙΚΟΣ Ε.Μ.Π.	ΗΜΕΡΟΜΗΝΙΑ ΜΑΡΤΙΟΣ 2021	ΥΠΟΓΡΑΦΗ 
------------	---	----------------------------	---

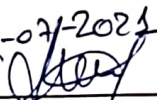
ΓΙΑ ΤΗ ΔΙΕΥΘΥΝΟΥΣΑ ΥΠΗΡΕΣΙΑ	ΕΝΕΡΓΕΙΑ	ΟΝΟΜΑΤΕΠΩΝΥΜΟ	ΗΜΕΡΟΜΗΝΙΑ	ΥΠΟΓΡΑΦΗ
	ΕΛΕΓΧΘΗΚΕ Ο ΕΠΙΒΛΕΠΩΝ ΜΗΧ.	ΜΙΧΑΗΛ ΦΛΙΓΚΟΣ ΠΟΛ. ΜΗΧΑΝΙΚΟΣ με Α' β.	11/06/2021	
	ΘΕΩΡΗΘΗΚΕ Η ΔΙΕΥΘΥΝΤΡΙΑ ΕΠ ΕΥΔΑΠ	ΑΙΚΑΤΕΡΙΝΗ ΜΠΟΥΜΠΑ ΠΟΛ. ΜΗΧΑΝΙΚΟΣ με Α' β.	11/06/2021	

ΕΓΚΡΙΤΙΚΗ ΑΠΟΦΑΣΗ:





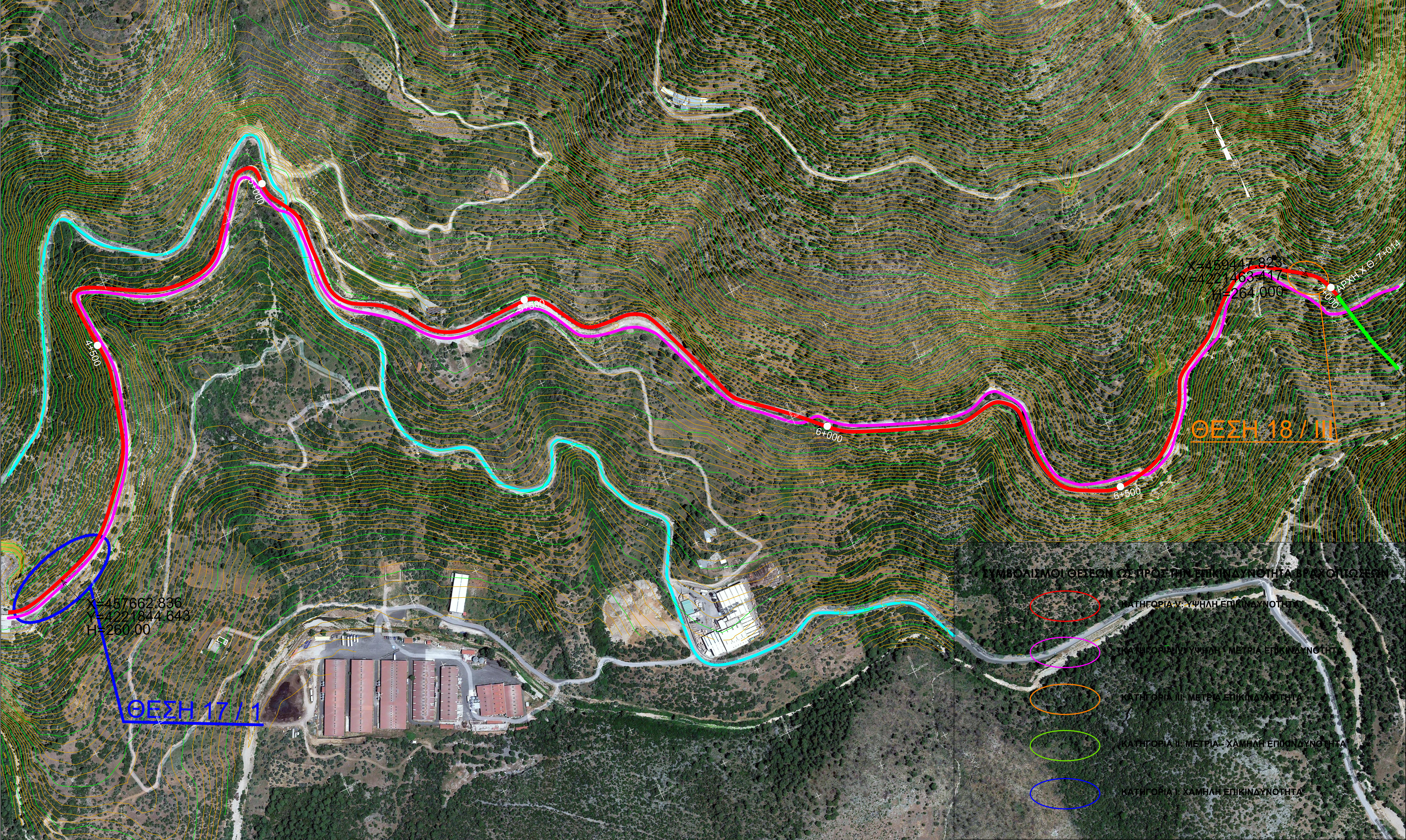

ΑΝΟΙΚΤΟ ΤΜΗΜΑ ΑΓΩΓΟΥ Ε.ΥΔ.Α.Π.

ΣΙΦΩΝΑΣ ΑΓΩΓΟΥ Ε.ΥΔ.Α.Π.

ΟΔΟΣ ΠΡΟΣΒΑΣΗΣ ΑΓΩΓΟΥ

ΟΔΟΣ ΜΑΓΟΥΛΑ - ΣΚΟΥΡΤΑ

ΘΕΣΗ I / I

ΘΕΣΗ ΒΡΑΧΟΠΤΩΣΕΩΝ / ΚΑΤΗΓΟΡΙΑ ΕΠΙΚΙΝΔΥΝΟΤΗΤΑΣ

ΔΙΑΝΟΜΗ ΠΙΝΑΚΙΔΩΝ

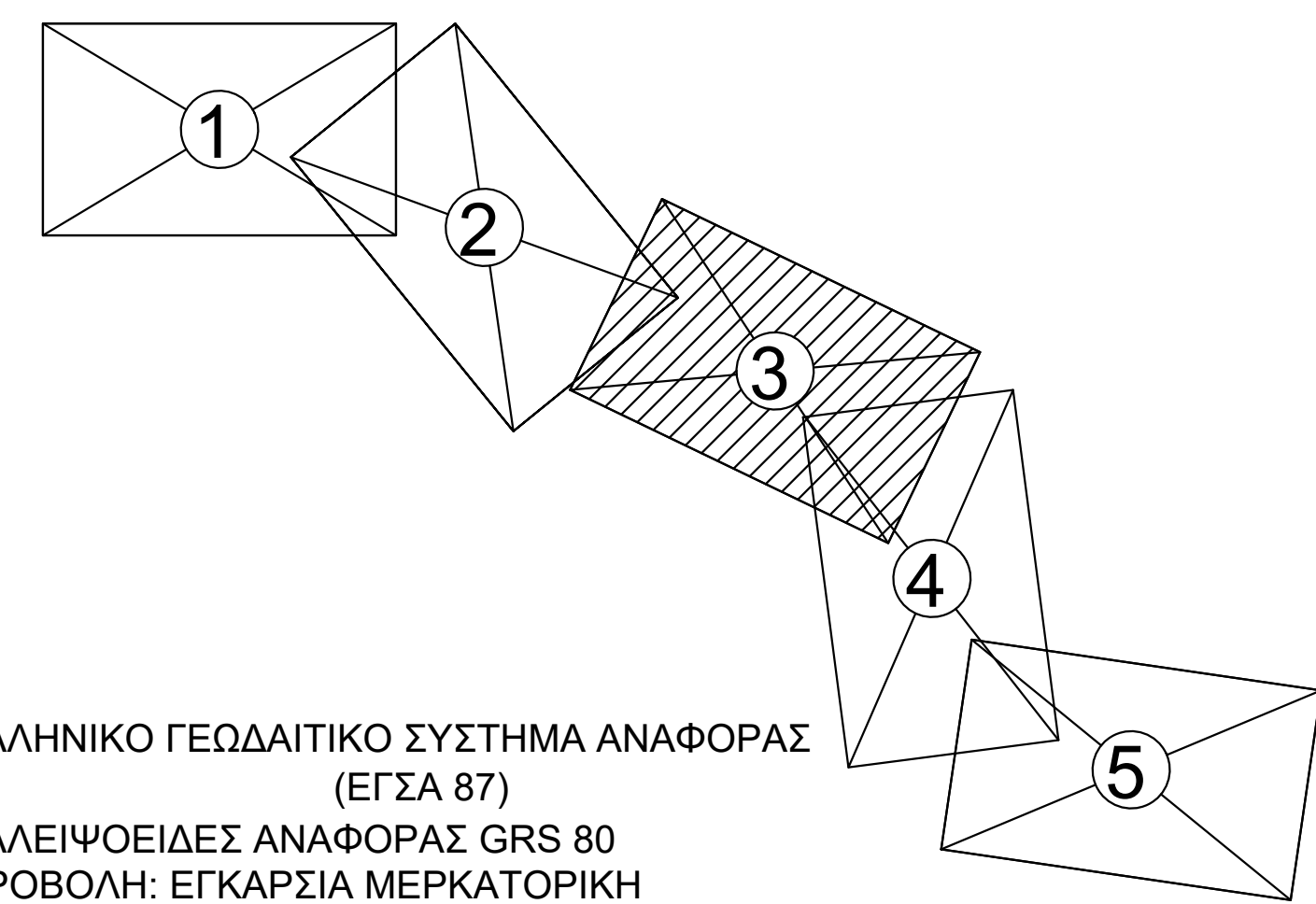

ΕΛΛΗΝΙΚΟ ΓΕΩΔΑΙΤΙΚΟ ΣΥΣΤΗΜΑ ΑΝΑΦΟΡΑΣ (ΕΓΣΑ 87)  
ΕΛΛΕΙΨΟΕΙΔΕΣ ΑΝΑΦΟΡΑΣ GRS 80  
ΠΡΟΒΟΛΗ: ΕΓΚΑΡΣΙΑ ΜΕΡΚΑΤΟΡΙΚΗ  
ΚΕΝΤΡΙΚΟΣ ΜΕΣΗΜΒΡΙΝΟΣ λ =24 00' 00"  
με Κο=0.999602469  
ΤΕΤΜΗΜΕΝΗ ΚΕΝΤΡΙΚΟΥ ΜΕΣΗΜΒΡΙΝΟΥ: +500000 m  
ΓΕΩΓΡΑΦΙΚΟ ΠΛΑΤΟΣ : 0'00'00"  
ΤΡΙΓΩΝΟΜΕΤΡΙΚΗ ΕΞΑΡΤΗΣΗ: ΝΕΡΟΣ

ΣΥΜΒΟΛΙΣΜΟΙ ΘΕΣΕΩΝ ΩΣ ΠΡΟΣ ΤΗΝ ΕΠΙΚΙΝΔΥΝΟΤΗΤΑ ΒΡΑΧΟΠΤΩΣΕΩΝ

- ΚΑΤΗΓΟΡΙΑ V: ΥΨΗΛΗ ΕΠΙΚΙΝΔΥΝΟΤΗΤΑ
- ΚΑΤΗΓΟΡΙΑ IV: ΥΨΗΛΗ - ΜΕΤΡΙΑ ΕΠΙΚΙΝΔΥΝΟΤΗΤΑ
- ΚΑΤΗΓΟΡΙΑ III: ΜΕΤΡΙΑ ΕΠΙΚΙΝΔΥΝΟΤΗΤΑ
- ΚΑΤΗΓΟΡΙΑ II: ΜΕΤΡΙΑ - ΧΑΜΗΛΗ ΕΠΙΚΙΝΔΥΝΟΤΗΤΑ
- ΚΑΤΗΓΟΡΙΑ I: ΧΑΜΗΛΗ ΕΠΙΚΙΝΔΥΝΟΤΗΤΑ

<div>ΕΛΛΗΝΙΚΗ ΔΗΜΟΚΡΑΤΙΑ ΥΠΟΥΡΓΕΙΟ ΥΠΟΔΟΜΩΝ &amp; ΜΕΤΑΦΟΡΩΝ ΓΕΝΙΚΗ ΓΡΑΜΜΑΤΕΙΑ ΥΠΟΔΟΜΩΝ ΕΤΑΙΡΕΙΑ ΠΑΓΙΩΝ ΕΥΔΑΠ (ΝΠΔΔ)</div>			
ΣΥΜΒΑΣΗ:	ΥΠΗΡΕΣΙΕΣ ΤΕΧΝΙΚΟΥ ΣΥΜΒΟΥΛΟΥ ΥΠΟΒΟΗΘΗΣΗΣ ΤΗΣ ΤΕΧΝΙΚΗΣ ΥΠΗΡΕΣΙΑΣ ΤΗΣ ΕΤΑΙΡΕΙΑΣ ΠΑΓΙΩΝ ΕΥΔΑΠ ΓΙΑ ΤΗΝ ΣΥΝΤΑΞΗ ΜΕΛΕΤΗΣ & ΤΕΥΧΩΝ ΔΗΜΟΠΡΑΤΗΣΗΣ ΕΡΓΟΥ ΓΙΑ ΤΗΝ ΕΞΑΣΦΑΛΙΣΗ ΤΟΥ ΥΔΡΑΓΩΓΕΙΟΥ ΜΟΡΦΟΥ ΑΠΟ ΒΡΑΧΟΚΑΤΑΠΤΩΞΕΙΣ ΣΤΑ ΤΜΗΜΑΤΑ, ΑΠΟ ΕΞΟΔΟ ΣΗΡΑΓΓΑΣ ΚΙΘΑΙΡΩΝΑ ΕΩΣ ΕΕΝ ΜΑΝΔΡΑΣ και ΑΠΟ ΕΕΝ ΜΑΝΔΡΑΣ ΕΩΣ ΕΕΝ ΜΕΝΙΔΙΟΥ		
ΤΜΗΜΑ 1ο (ΕΞΟΔΟΣ ΣΗΡΑΓΓΑΣ ΚΙΘΑΙΡΩΝΑ ΕΩΣ ΕΕΝ ΜΑΝΔΡΑΣ)			
ΤΙΤΛΟΣ:	ΟΡΘΟΦΩΤΟΧΑΡΤΕΣ ΜΕ ΤΟΠΟΓΡΑΦΙΚΑ ΥΠΟΒΑΘΡΑ Χ.Θ. 4+046.69 ΕΩΣ 7+150.45		ΑΡΙΘ. ΤΕΥΧΟΥΣ ΑΡΙΘ. ΣΧΕΔΙΟΥ  3/5
ΑΝΑΔΟΧΟΣ:		ΗΜΕΡΟΜΗΝΙΑ	ΓΙΑ ΤΟΝ ΑΝΑΔΟΧΟ
« Ν. ΛΟΥΚΑΤΟΣ & ΣΥΝΕΡΓΑΤΕΣ ΑΝΩΝΥΜΗ ΕΤΑΙΡΙΑ ΜΕΛΕΤΩΝ »		ΜΑΡΤΙΟΣ 2021	Ν. ΛΟΥΚΑΤΟΣ ΠΟΛ. ΜΗΧΑΝΙΚΟΣ
		ΜΑΡΤΙΟΣ 2021	
ΣΥΝΤΑΧΘΗΚΕ	ΟΝΟΜΑΤΕΠΩΝΥΜΟ ΠΑΝΤΕΛΗΣ ΚΑΡΡΟΥΖΟΓΛΟΥ ΤΟΠ. ΜΗΧΑΝΙΚΟΣ Ε.Μ.Π.	ΗΜΕΡΟΜΗΝΙΑ	ΥΠΟΓΡΑΦΗ
ΓΙΑ ΤΗΝ ΕΠΙΒΕΒΛΩΣΗ	ΟΝΟΜΑΤΕΠΩΝΥΜΟ	ΗΜΕΡΟΜΗΝΙΑ	ΥΠΟΓΡΑΦΗ
ΕΝΕΡΓΕΙΑ			
ΕΛΕΓΧΘΗΚΕ Ο ΕΠΙΒΕΒΛΩΣΤΗΣ ΜΗΚ.	ΜΙΧΑΗΛ ΦΙΛΓΚΟΣ ΠΟΛ. ΜΗΧΑΝΙΚΟΣ με Α' β.		
ΘΕΩΡΗΘΗΚΕ Η ΔΙΕΥΘΥΝΤΡΙΑ ΕΠΙ ΕΥΔΑΠ	ΑΙΚΑΤΕΡΙΝΗ ΜΠΟΥΜΠΑ ΠΟΛ. ΜΗΧΑΝΙΚΟΣ με Α' β.		
ΕΓΚΡΙΤΙΚΗ ΑΠΟΦΑΣΗ:			